obr. DOBROMIERZ gm. DOBROMIERZ woj. dolnośląskie

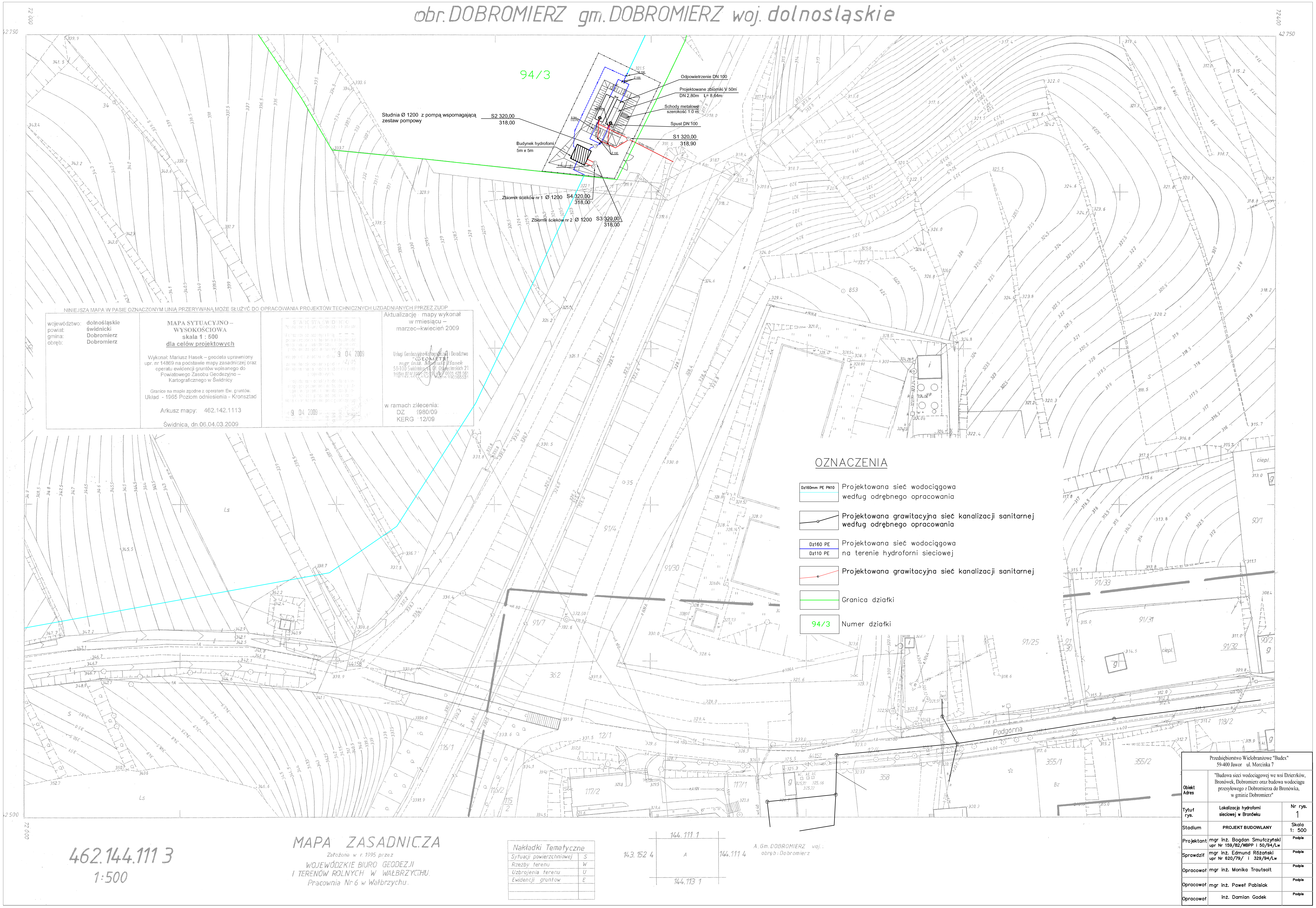

94/3
Studnia Ø 1200 z pompą wspomagającą zestaw pompowy
S2 320,00
318,00
Budynek hydroforni
5m x 5m
Odpowietrzenie DN 100
Projektowane zbiorniki V 50m³
DN 2,80m L= 8,64m
Schody metalowe
szerokość 1.0 m
Spust DN 100
S1 320,00
318,90
Z 150
Z 100
Z 150
110 PE
160 PCV
15.6m 160 PCV
Ø160 kamionka
Zbiornik ścieków nr 1 Ø 1200
S4 320,00
318,00
Zbiornik ścieków nr 2 Ø 1200
S3 320,00
318,00
Podgórna
91/4
91/7
91/30
91/25
91/33
91/31
91/32
90/1
90/2
118/2
355/1
355/2
358
362
12/1
116/1
116/2
117/1
117/2
115/2
853
Ls
S
Bz
ciepl.
72 000
72400
42 750
42 500
OZNACZENIA
Dz160mm PE PN10 — Projektowana sieć wodociągowa według odrębnego opracowania
Projektowana grawitacyjna sieć kanalizacji sanitarnej według odrębnego opracowania
Dz160 PE / Dz110 PE — Projektowana sieć wodociągowa na terenie hydroforni sieciowej
Projektowana grawitacyjna sieć kanalizacji sanitarnej
Granica działki
94/3 — Numer działki

NINIEJSZA MAPA W PASIE OZNACZONYM LINIĄ PRZERYWANĄ MOŻE SŁUŻYĆ DO OPRACOWANIA PROJEKTÓW TECHNICZNYCH UZGADNIANYCH PPRZEZ ZUDP

województwo:	dolnośląskie
powiat:	świdnicki
gmina:	Dobromierz
obręb:	Dobromierz

MAPA SYTUACYJNO – WYSOKOŚCIOWA
skala 1 : 500
dla celów projektowych

Wykonał: Mariusz Hasek – geodeta uprawniony upr. nr 14869 na podstawie mapy zasadniczej oraz operatu ewidencji gruntów wpisanego do Powiatowego Zasobu Geodezyjno – Kartograficznego w Świdnicy

Granice na mapie zgodne z operatem Ew. gruntów.
Układ - 1965 Poziom odniesienia - Kronsztad

Arkusz mapy: 462.142.1113

Świdnica, dn.06.04.03.2009

STAROSTA ŚWIDNICKI
Powiatowe Biuro Geodezji i Katastru
W obszarze oznaczonym linią — — — potwierdzono w terenie aktualność treści mapy zasadniczej. Dokumenty potwierdzające aktualność mapy przyjęto do zasobu w dniu 9. 04. 2009 i zaewidencjonowano pod nr 121/09. Niniejsza mapa może służyć do celów projektowych.
Projektowane obiekty budowlane wymagające pozwolenia na budowę podlegają wytyczeniu i inwentaryzacji powykonawczej przez jednostki uprawnione do wykonywania prac geodezyjnych.
9. 04. 2009

Aktualizację mapy wykonał
w miesiącu –
marzec–kwiecień 2009

Usługi Geodezyjno-Kartograficzne i Doradztwo
"GEOMETR"
mgr inż. Mariusz Hasek
58-100 Świdnica, ul. Of. Oświęcimskich 21
tel/fax 074/ 8551-21-29, kom. 0601 428 561
NIP 884-101-50-04 Regon 890365531

w ramach zlecenia:
DZ 980/09
KERG 12/09

MAPA ZASADNICZA

Założona w r. 1995 przez
WOJEWÓDZKIE BIURO GEODEZJI
I TERENÓW ROLNYCH W WAŁBRZYCHU.
Pracownia Nr 6 w Wałbrzychu.

462.144.111 3
1:500

Nakładki Tematyczne	
Sytuacji powierzchniowej	S
Rzeźby terenu	W
Uzbrojenia terenu	U
Ewidencji gruntów	E

	144.111 1	
143.152 4	A	144.111 4
	144.113 1	

A. Gm. DOBROMIERZ woj.
obręb: Dobromierz

Przedsiębiorstwo Wielobranżowe "Budex" 59-400 Jawor ul. Morcinka 7		
Obiekt Adres	"Budowa sieci wodociągowej we wsi Dzierzków, Bronówek, Dobromierz oraz budowa wodociągu przesyłowego z Dobromierza do Bronówka, w gminie Dobromierz"	
Tytuł rys.	Lokalizacja hydroforni sieciowej w Bronówku	Nr rys. 1
Stadium	PROJEKT BUDOWLANY	Skala 1: 500
Projektant	mgr inż. Bogdan Smułczyński upr Nr 159/82/WBPP i 50/94/Lw	Podpis
Sprawdził	mgr inż. Edmund Różański upr Nr 620/79/ i 329/94/Lw	Podpis
Opracował	mgr inż. Monika Trautsolt	Podpis
Opracował	mgr inż. Paweł Pabisiak	Podpis
Opracował	inż. Damian Gadek	Podpis